



Boletín Virtual N° 8. Setiembre 2013

**EDITORIAL**

**ORDENAMIENTO TERRITORIAL: CADA COSA EN SU LUGAR**

A pesar de los contradictorios anuncios del gobierno acerca del inicio de una etapa de vacas flacas en la economía, se puede afirmar que el actual modelo económico basado en la extracción de materias primas tiene seguramente para rato. Sin embargo, como es evidente, el mantenimiento del modelo de crecimiento seguirá acompañado por la multiplicación de conflictos sociales y ambientales, el crecimiento de actividades ilegales en los diversos territorios del país, el mantenimiento del centralismo y los desequilibrios territoriales...



Foto: La República

[VER MÁS](#)

**RECORTE DEL CANON Y PRESUPUESTO PÚBLICO 2014**



El impacto en las regiones del Perú por la reducción del canon minero es diferenciado, así lo explicó el Coordinador del Grupo Propuesta Ciudadana, Epifanio Baca Tupayachi. La razón de esta diferencia es la mayor producción de las mineras en algunas regiones como Áncash y Cajamarca, lo que ha permitido compensar los efectos de disminución del canon minero. La situación ha sido diferente en Arequipa, Cusco, Puno, Pasco y Junín, a ello hay que sumar -indicó el especialista- el efecto negativo del gravamen minero y la caída del precio de los minerales a nivel mundial...

[VER MÁS](#)

**DESTACADOS:**

**2** Nota de Información y Análisis

Por Epifanio Baca Tupayachi

**Proyecto de Ley de Presupuesto 2014: Vacas gordas para el gobierno nacional, vacas flacas para las municipalidades**

Como es de conocimiento público, el canon minero distribuido este año ha disminuido en 20% en promedio respecto al año 2012, incluso algunas regiones como Arequipa, Cusco, Pasco y Puno, han sido impactadas con más fuerza. La respuesta de las autoridades y representantes locales ha sido negativa porque la reducción significará la paralización de muchas obras y el desmoronamiento de los municipios que han estado en constante déficit en el presupuesto de presupuesto 2014.

**1. LA CAÍDA DEL CANON MINERO ESTABA CANTADA, PERO NO FUE ALERTADA A TIEMPO**

La caída de los recursos del canon minero afectará al menos a tres millones de habitantes de las zonas mineras de los departamentos de Áncash y Cajamarca. Si una menor producción de algunas mineras como Arequipa y Cusco, se suma a la caída del canon minero y al impacto regional a la inversión sobre el impuesto a la renta pagado por las empresas. Todo ello ha contribuido a que los municipios de las regiones mineras disminuyan en 20% en el presupuesto fiscal 2014, como lo demuestra el presupuesto de las zonas que siguen, de donde se deduce el alcance de la medida.

En vista que los pagos por el gobierno nacional a las municipalidades son descontados como crédito para el cálculo del presupuesto de cada una, han afectado considerablemente el presupuesto de la región. En el año 2012 las regiones del gobierno central por cada diez pagos fueron \$2,130 millones de dólares respecto al presupuesto de la región de \$45 millones de dólares. Algo que el Ministerio de Economía debería haber informado a las autoridades municipales.

Este informe debe ser utilizado por las autoridades locales, en especial por las de las zonas mineras.

Nota de Información y Análisis | Setiembre 2013

**"No hay claridad sobre descentralización fiscal"**

Entrevista Diario El Tiempo

Eduardo Ballón: "No hay claridad sobre descentralización fiscal".

**La PEQUEÑA AGRICULTURA**

Un sector importante postergado por los distintos gobiernos.

[VER MÁS](#)

**PUBLICACIONES:**



**FORO PÚBLICO:** Perú, rumbo al Ordenamiento Territorial — Comisión de Descentralización del Congreso de la República.

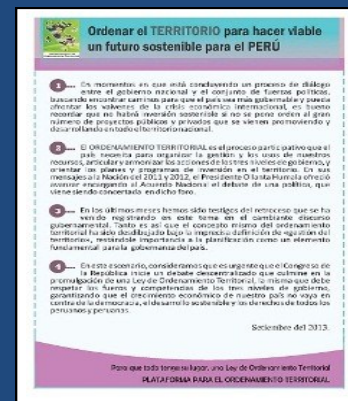

**PRONUNCIAMIENTO:** "Ordenar el TERRITORIO para hacer viable un futuro sostenible para el PERÚ" — Plataforma para el Ordenamiento Territorial.



**NOTICIAS:** Reconocimiento de ANGR fortalecerá labor de coordinación con el Ejecutivo — ANDINA (18-09-2013).



**PUBLICACIÓN:** Desarrollo Sostenible en América Latina y el Caribe — CEPAL.

[VER MÁS](#)

**OTRAS WEB**



**Grupo Propuesta Ciudadana**

Calle León de la Fuente 110, Magdalena del Mar  
Teléfonos: 613-8313 / 613-8314 — Telefax: 613-8315  
Suscríbete en: [propuest@desco.org.pe](mailto:propuest@desco.org.pe)

Síguenos en:

