

¿Qué es el EITI Moquegua?

Es la Iniciativa para la Transparencia de las Industrias Extractivas EITI descentralizada. Tiene por finalidad brindar información sobre la distribución y uso de los recursos del canon y regalías mineras en el Gobierno Regional, la Universidad Nacional de Moquegua y las municipalidades que voluntariamente participan en los Estudios de Transparencia Regional EITI (ETR).

La Comisión Regional Multisectorial Permanente (CRMP) toma decisiones por consenso, aprueba y difunde los contenidos de los ETR y brinda recomendaciones para mejorar la gestión del canon y regalías en la región.



Gobierno Central



Empresa minera

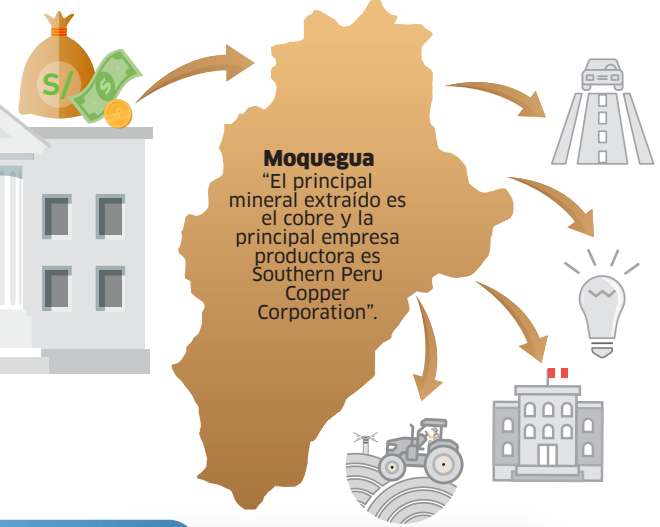

Moquegua
"El principal mineral extraído es el cobre y la principal empresa productora es Southern Peru Copper Corporation".

¿Qué información traen los ETR EITI?

Información confiable sobre la distribución y uso del canon y las regalías mineras.

¿Cómo está conformada?

3 Representantes del Estado

- ▶ **Gobierno Regional de Moquegua**
 - Presidencia Regional (preside la Comisión)
 - Consejo Regional
 - Gerencia de Planeamiento, Presupuesto y Acondicionamiento Territorial

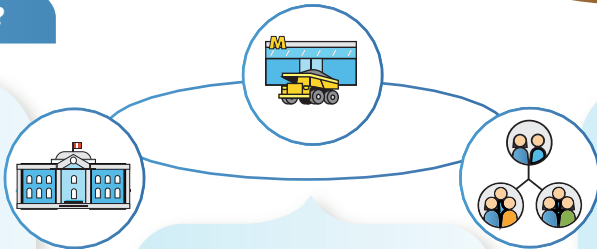

3 Representantes de la sociedad civil

- ▶ Comité de Vigilancia Regional Ilo - CVR-ILO
- ▶ Cámara de Comercio e Industria de Moquegua
- ▶ Universidad Nacional de Moquegua - UNAM

3 Representantes de empresas del sector extractivo

- ▶ Anglo American
- ▶ Southern Peru Copper Corporation
- ▶ Sociedad Nacional de Minería, Petróleo y Energía - SNMPE

El Cuarto Estudio nos permite conocer que entre el año 2012 -2018 se invirtieron en el departamento:

- ▶ **S/ 165 millones** en obras de agua y saneamiento, lo que contribuyó al aumento en el porcentaje de hogares que se abastecen de agua mediante red pública.



Pasó de 91.5% a 92.7%

- ▶ **S/ 253 millones** en la función educación; sin embargo no se ve una mejora en el indicador que mide los locales educativos en buen estado.



Pasó de 25% a 19%

Más información: <http://regionmoquegua.gob.pe/web13/transparencia/eiti.html>

Entidades que participan en los ETR

Se publicaron 04 estudios regionales

que comprenden los periodos fiscales de 2012 al 2018 donde han participado las siguientes instituciones:

- ▶ GR Moquegua
- ▶ MP de Ilo
- ▶ MP de Mariscal Nieto
- ▶ MD de Torata
- ▶ MD de Pacocha
- ▶ MD de Carumas
- ▶ UN de Moquegua

Retos en el EITI Moquegua



- ▶ **Incorporar en el EITI regional a más municipalidades**, especialmente aquellas que reciben mayores transferencias por canon y regalías mineras.



- ▶ **Promover buenas prácticas de transparencia en la distribución y uso del canon y regalías mineras**, como es el caso de la Universidad Nacional de Moquegua.

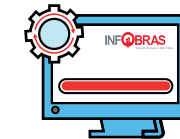

- ▶ **Mantener actualizada la información de las obras de cada pliego en el aplicativo InfOBRAS**, lo que ayudará a conocer el estado de ejecución física de los proyectos que interesan a la población.