



# Distribución del presupuesto de inversión en las municipalidades de Paruro

 S/ 1 millón  
 S/ 882

Pillpinto



Pillpinto

 S/ 4 millones  
 S/ 1,901

 S/ 7 millones  
 S/ 3,218

Paccaritambo



 S/ 9 millones  
 S/ 9,663

Colcha



 S/ 11 millones  
 S/ 2,131

Huanoquite



 S/ 11 millones  
 S/ 3,237

Paruro



 S/ 15 millones  
 S/ 5,061

Ccapi



 S/ 25 millones  
 S/ 8,219

Accha



 S/ 26 millones  
 S/ 4,603

Omacha



## RECUERDA:

El presupuesto total per cápita es igual al presupuesto total de inversiones entre el número de habitantes del distrito.

# Municipalidad Provincial de Paruro



El desempeño en la ejecución de inversiones de la entidad fue bastante irregular durante todo el periodo. El año de mayor avance es también el de menor presupuesto y viceversa. En el 2023 se ejecutó la mitad del presupuesto asignado a inversiones.

**Avance en la ejecución de la inversión total, 2015-2023 (millones de soles y porcentajes)**

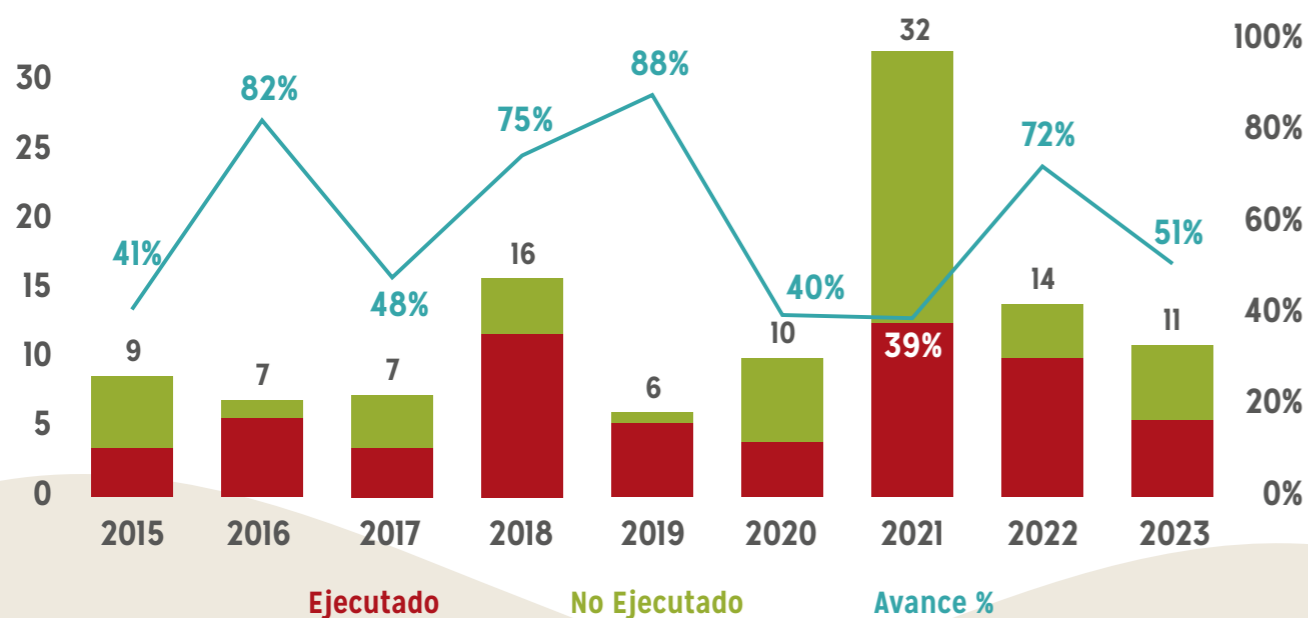

El aporte del canon y las regalías a la inversión ejecutada también es irregular. Este varía entre el 8% al 51%; siendo el 2023 el año de mayor aporte.

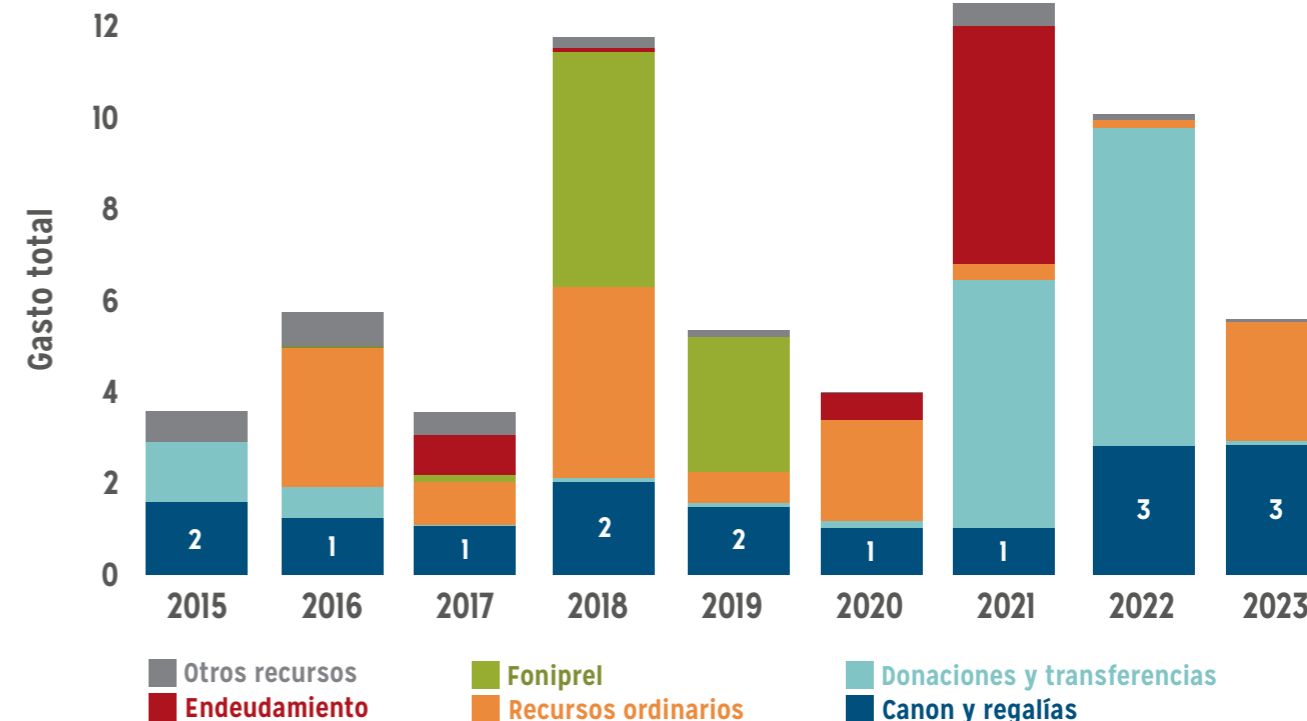

## ¿En que se invirtieron los recursos del canon y las regalías?

De los S/ 6 millones invertidos en el 2023, S/ 3 millones fueron destinados a saneamiento.

### En el 2023 (millones de soles)

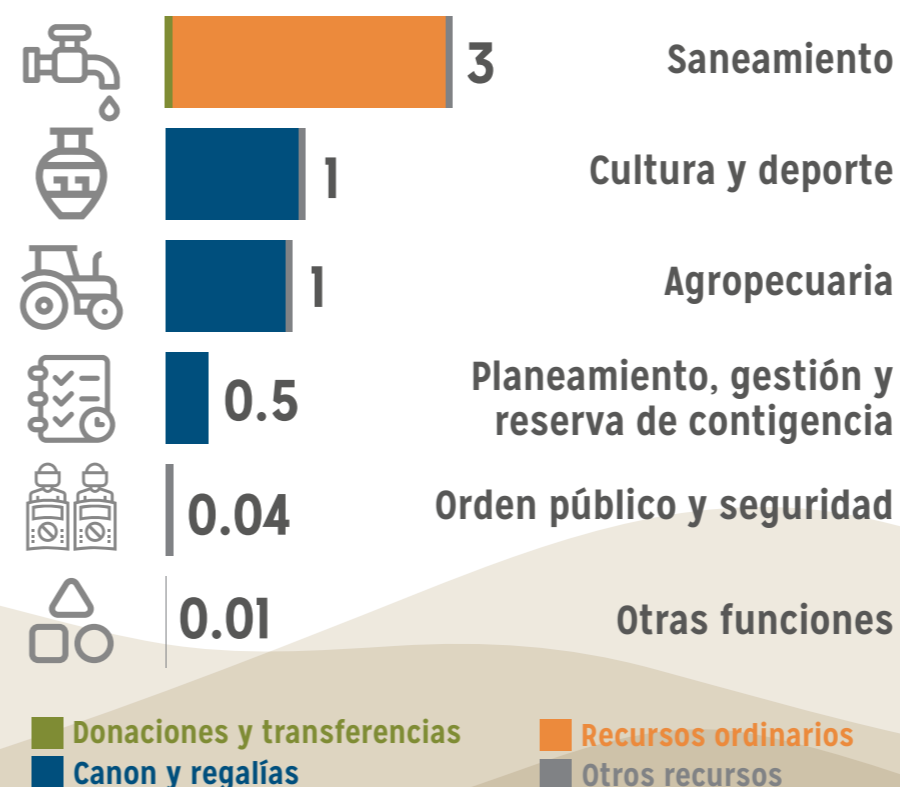

Con el apoyo de:

