





Principales funciones de la Comisión Regional



- 1. Elabora y difunde** de manera amplia y comprensible los resultados de los estudios de transparencia regional. 
- 2. Formular propuestas y recomendaciones** para mejorar la transparencia en la distribución y uso del canon y las regalías en la región. 
- 3. Elaborar, implementar y evaluar** de manera concertada el Plan de Acción para la implementación de la EITI en Áncash. 
- 4. Coordinar sus acciones con la Comisión Nacional Multisectorial Permanente**, para el seguimiento y supervisión de la transparencia en el empleo de los recursos que obtiene el Estado por el desarrollo de las industrias extractivas mineras, presidida por el Ministerio de Energía y Minas. 
- 5. Elaborar y aprobar su Reglamento Interno** que incluye el régimen de la periodicidad, reglas de votación y aprobación de los acuerdos, entre otros. 

EITI Áncash,
encuentro que
genera confianza.

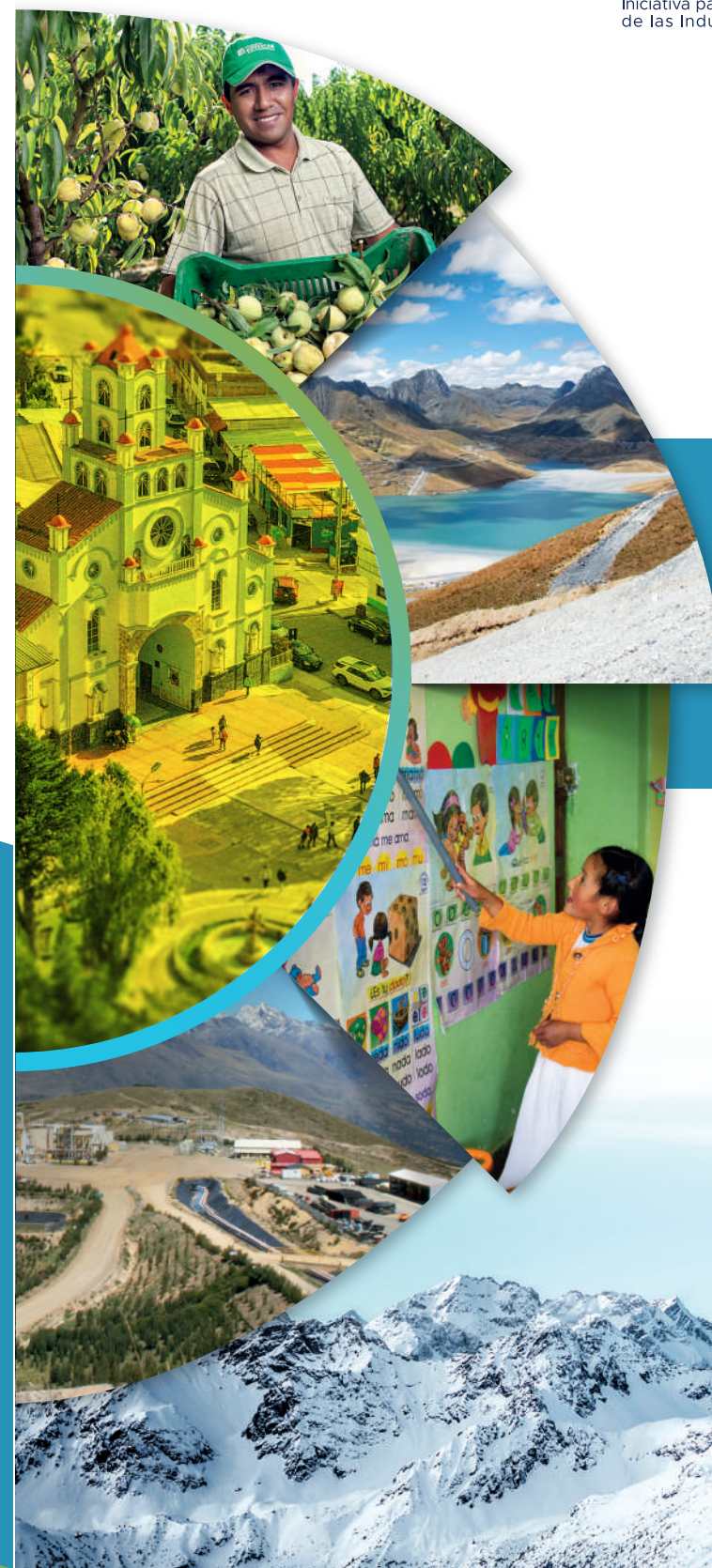

INICIATIVA PARA LA
TRANSPARENCIA DE
LAS INDUSTRIAS
EXTRACTIVAS EN
ÁNCASH

Transparencia
Diálogo informado



La minería en ÁNCASH

Es la actividad con mayor aporte. En **2021**, contribuyó con el **44.5% al Producto Bruto Interno (PBI) regional**. Según el anuario minero del **Ministerio de Energía y Minas (MINEM)** **Áncash** fue la **primera región productora de cobre**, con una participación de **20.2% del total nacional**. En **menor medida** aporta a la producción nacional de **zinc, plata, oro, plomo y molibdeno**. **Huari, Bolognesi, Huaraz, Aija y Recuay** son las principales **provincias** donde se desarrolla la **actividad minera**.

Canon y regalías en el 2022

Áncash se ubicó entre las **tres regiones** con **mayores transferencias por canon y regalías**. Los **montos transferidos** al gobierno regional, las municipalidades y las universidades públicas alcanzaron los **S/ 2,885 millones**.

La **provincia** que concentró el **mayor monto** por estos recursos fue **Huari: S/ 1,099 millones**, lo que equivale al **50% del total** transferido a todas las provincias de la región.

Áncash: transferencias por canon y regalías según provincia, 2022 (millones de soles)

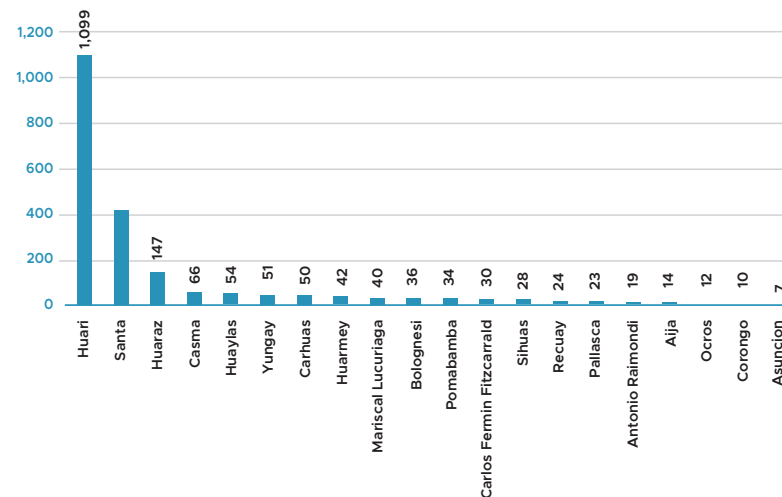

Áncash: Transferencias por canon y regalías según nivel de gobierno y universidades, 2022 (millones de soles)

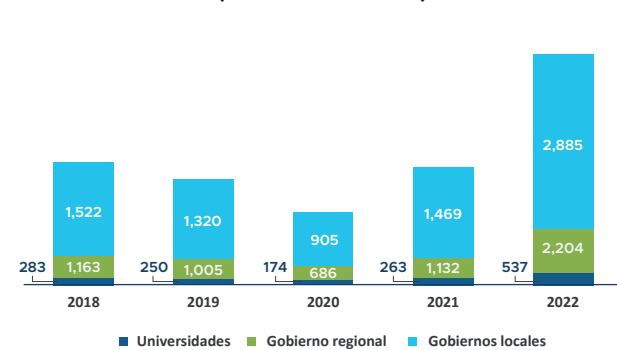

En el **2021** la **región Áncash** se encontraba en el **tercer grupo** de departamentos con **mayor pobreza monetaria**, con un intervalo de **19.0% y 22.8%** (INEI).

¿Qué es el EITI ÁNCASH?

Es una alianza entre el **gobierno regional, los gobiernos locales, las empresas mineras y la sociedad civil** de la región.

Su objetivo es brindar información sobre la distribución y el uso del canon y las regalías mineras en el gobierno regional, municipalidades y universidades públicas.

Busca que la riqueza proveniente de la extracción de los recursos minerales aporte al desarrollo local y regional.

¿Cómo está conformada la Comisión Regional?

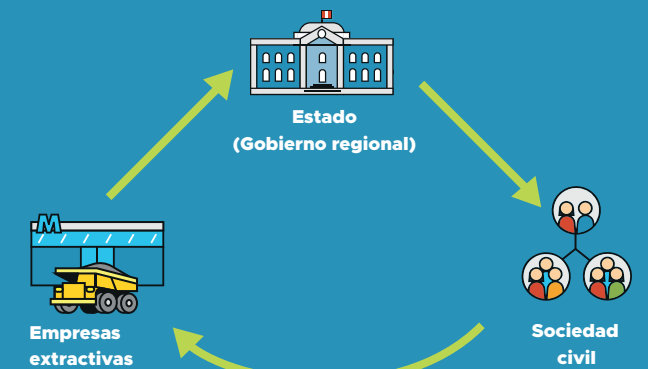

Se crea a través de la ordenanza regional **N° 007-2022-GRA/CR** y la integran representantes del **Estado, las empresas mineras y organizaciones de la sociedad civil con presencia en el departamento**. La participación de cada uno de los tres sectores es **paritaria**.

¿Quiénes participan de la Comisión Regional?

Por el Estado

- El gobernador regional quien preside la Comisión.
- Un representante de la Gerencia de Planificación y Presupuesto del gobierno regional.
- Un representante de la Dirección Regional de Energía y Minas del gobierno regional.
- Un representante elegido por las municipalidades del departamento.

Por la sociedad civil

- Un representante de los colegios profesionales del departamento.
- Un representante de ONG vinculado a temas de transparencia e industrias extractivas.
- Un representante de las universidades públicas de Áncash.
- Un representante de las comunidades campesinas.

Cada uno de los integrantes de la Comisión contará con un miembro alterno.

